



## FICHA DE INVENTÁRIO

CASTELO DE S. JORGE | PATRIMÓNIO INTEGRADO

DENOMINAÇÃO	Painel de Azulejos
Identificação	CSJ CL PI AZ 012
Número de Inventário	---
Supercategoria	Artes Plásticas – Artes Decorativas
Categoria	Cerâmica
Subcategoria	Cerâmica de revestimento
Localização	Castelo de S. Jorge, Edifício Paço Real II   Interior do Alçado Nascente

### CARACTERIZAÇÃO

Matéria	Barro
Autor   Local de execução	Desconhecido
Dimensões (cm)	<u>Azulejo:</u> 14 x 14 cm <u>Painel de azulejos:</u> 100 unidades – <b>ESTIMATIVA *</b> <ul style="list-style-type: none"><li>• Altura máx. 1,55 m</li><li>• Largura máx. 2,53 m</li><li>• Comprimento máx. 2,53 m</li></ul>
Datação	Desconhecido
Incorporação	Desconhecido
Origem/Historial	Desconhecido

### DESCRIÇÃO

O painel está inserido no Alçado Nascente nº3 (NA3), nº4 (NA4), Nº5 (NA5) e é constituído por 100 azulejos em azul e branco. O painel é composto por figura de convite masculina e balaústre com jarras com motivos florais e vegetais estilizados, enquadrados por cercadura de elementos vegetais.

**\* No alçado onde se localiza o painel encontram-se peças de mobiliário e maquinaria que impedem a visibilidade da totalidade do painel de azulejos, não sendo assim possível de aferir o nº total de azulejos e o seu estado de conservação.**

### ESTADO DE CONSERVAÇÃO

- No geral razoável estado de conservação estrutural, pequenas fissuras e lacunas médias com maior incidência no alçado nascente nº4 (NA4).
- Algumas juntas abertas, com maior incidência junto às extremidades e no centro do painel no alçado nascente nº3 (NA3) e nº4 (NA4)
- Reboco de assentamento em razoável estado de conservação, abaulamento acentuado no alçado nascente nº3 (NA3) e nº4 (NA4)
- Número de Azulejos:
  - Abaulamento: 44
  - Lacunas volumétricas 16
  - Fracturas: 15
  - Fracturas/Lacunas volumétricas: 8

IMAGEM

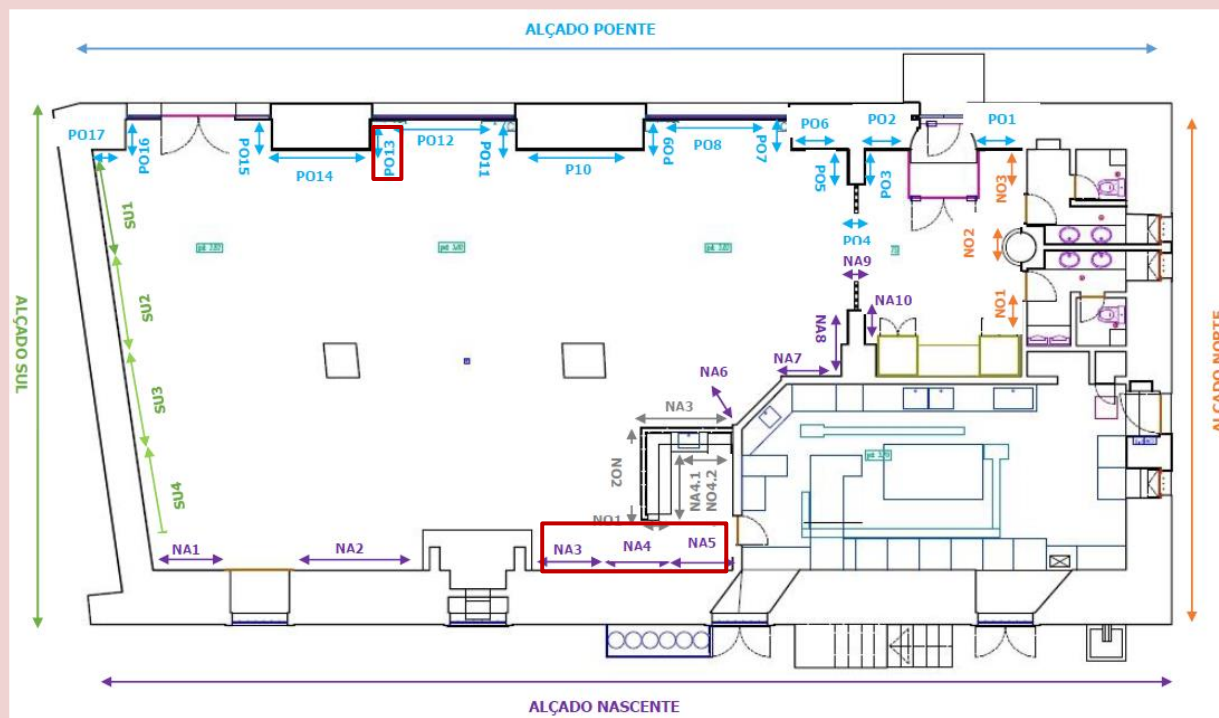

Planta interior do edifício Paço Real II (s/escala) - localização do painel: **NA3 NA4 NA5**

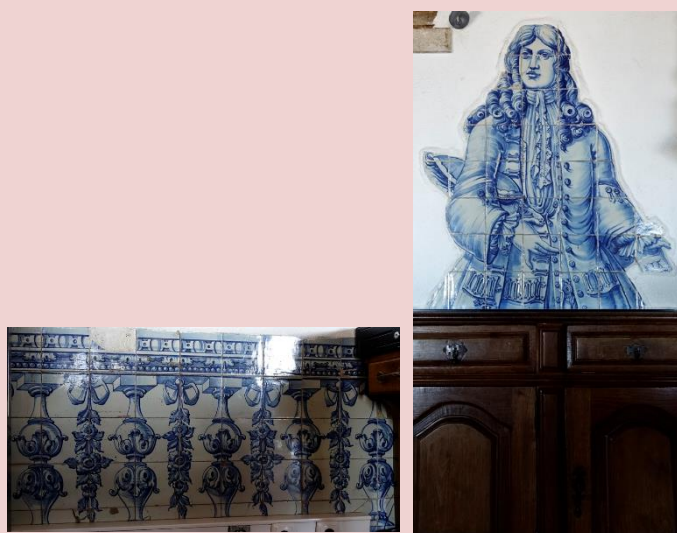

Imagem (s/escala) do Painel de Azulejos CSJ CL PI AZ 012

Data 31/07/2017 | Atualizado a 31/07/2020

Responsável – Daniela Sebastião